

ALVERDENS KØD

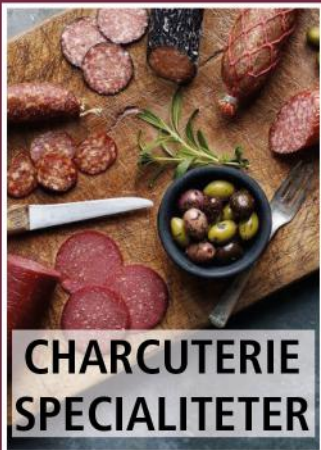

Varenr. 4611 **KØL**
Madagaskar spegepølse
ca. 2,4 kg.

2xca. 2,4 kg./krt.
pr. kg. **85⁰⁰**



Varenr. 7197 **KØL**
Rød salami
ca. 1,8 kg.

6xca. 1,8 kg./krt.
pr. kg. **44⁰⁰**



Varenr. 7210 **KØL**
Italiensk skinke m/
alpeurter, ca. 2,5 kg.

2x2,5 kg./krt. **139⁰⁰**
pr. kg.

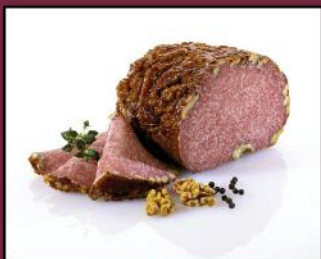

Varenr. 4235 **KØL**
Salami m/valnød
ca. 1,6 kg.

pr. kg. **86⁰⁰**



Varenr. 4093 **KØL**
Serrano skinke i blok
ca. 2 kg.

pr. kg. **85⁰⁰**

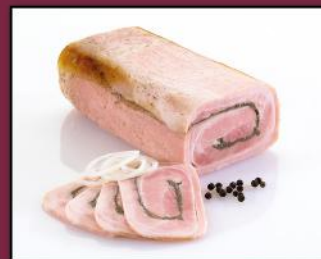

Varenr. 4933 **KØL**
Høj rullepølse
ca. 2 kg.

pr. kg. **94⁰⁰**



Varenr. 7195 **KØL**
Kyllinge pyramide
provencal, ca. 1,5 kg.

pr. kg. **74⁰⁰**



GRISE- & OKSEKØD



Varenr. 3489 **FROST**
Flæsk i skiver m/svær
10 mm.

4x2,5 kg./krt.
pr. kg. **39⁰⁰**



Varenr. 5295 **FROST**
Grise kæber
ca. 100 gr.

pr. kg. **49⁰⁰**



Varenr. 1451 **FROST**
Grisemørbrad u/streng
afpuset

5 kg./krt.
pr. kg. **39⁹⁵**



Varenr. 7486 **KØL**
Okse cuvette, grain-fed
Botswana, 600-900 gr.

pr. kg. **49⁰⁰**



Varenr. 7485 **KØL**
Okse ribeye grain-fed
Botswana, ca. 2 kg. +

pr. kg. **94⁰⁰**



Varenr. 3750 **KØL**
Oksestripløin,
Brasiliansk, 4 kg. +

pr. kg. **89⁰⁰**



Varenr. 7440 **KØL**
US okse ball tip
ca. 1 kg. +

pr. kg. **70⁰⁰**