NYE
REGLER

PROCATER
KØD & CATERING ENGROS

# EMBALLAGE POSER
# JANUAR 2021

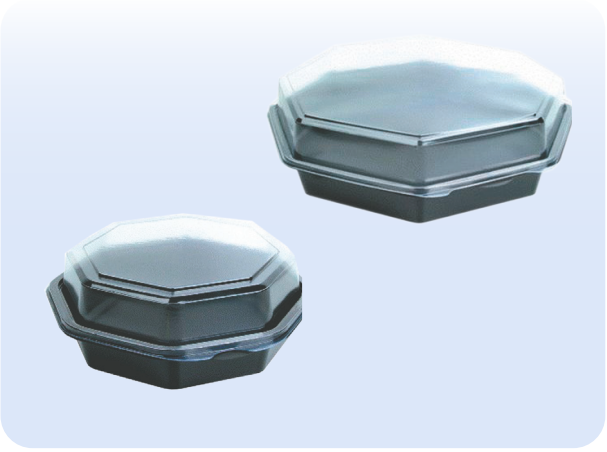

Find inspiration til det professionelle køkken og bestil på

+ 45 38 40 57 00 www.procater.dk

# Oversigt over poser til 01.01.2021

## Poser vi har på lager

| Nummer | Beskrivelse | Basisenhed | Pakning |
|---|---|---|---|
| 1429 | Bærepose u/hank, klodsbund, 50 g. | KARTON | 1000 STK. |
| 1430 | Bærepose, brun, klodsbund, 70 G, 250x150x430 mm | KARTON | 250 STK. |
| 7961 | Bærepose m/hank, 350x170x245 mm, 17 ltr brun | KARTON | 200 STK. |

Vnr. 1429

Vnr. 1430

Vnr. 7961

## Kommer på lager til januar 2021

| Nummer | Beskrivelse | Basisenhed | Pakning |
|---|---|---|---|
| 8698 | Bærepose, klodsbund, brun, 180x120x290 mm * | KARTON | 500 STK. |
| 8700 | Bærepose klodsbund, brun 320x170x400 mm | KARTON | 200 STK. |
| 9679 | Papirspose brun, 180/110x265 mm 60 gr | PAKKE | 500 STK. |
| 9680 | Papirspose brun 320x220x390 mm 2 ltr | PAKKE | 175 STK. |

Vnr. 8698

Vnr. 8700

Vnr. 9679

Vnr. 4472

**Afgifter på bæreposer og engangsservice**

December 2020

Kære kunde,

I forbindelse med finanslovsaftalen fra 2020 omtales de nye afgiftsreguleringer på bæreposer og engangsservice under kapitel 10.

Disse afgifter på bæreposer og engangsservice implementeres derfor nu i 2021, som en del af aftalen. Øgningen af afgifterne vil berøre alle, som benytter disse produkter.

Nedenstående afgifter på de 3 produktområder træder i kraft pr. 1. januar 2021

| Emballagetype | 2020 kr. pr. kg | 2021 kr. pr. kg |
|---|---|---|
| Bæreposer af papir mv | 30,00 | 31,65 |
| Bæreposer af plast mv | 66,00 | 69,63 |
| Engangsservice | 57,60 | 60,77 |

Afgiftssatsen stiger med 5,5% og vil automatisk tilgå alle faktura efter 31. december 2020 uagtet bestillingsdato.

For yderligere information se Skattestyrelsens website: https://www.skm.dk/skattetal/satser/satser-og-beloebsgraenser-i-lovgivningen/emballageafgiftsloven/

Har du spørgsmål i forhold til dine indkøb hos os, er du altid velkommen til at tage fat i kundeservice.

Venlig hilsen

Procater

**Forbud mod gratis bæreposer per 1 januar 2020**

November 2020

Kære kunde,

Folketinget har vedtaget en ændring af miljøbeskyttelsesloven, der betyder at man fra den 1. januar 2021 ikke længere må uddele gratis bæreposer.

Dette involverer alle plastikbæreposer med og uden hank, samt papirsbæreposer med hank. Forbuddet gælder ligeledes bæreposer med hank af andet materiale som stof og non-woven plastik. Ønskes det alligevel at tilbyde poser, skal der opkræves minimum 4 kr. pr. pose.

Yderligere forbydes alle tynde plastikbæreposer under 30µm.

**Undtagelser:**
De tynde plastikposer til for eksempel frugt og grønt vil stadig være lovlige. Dette gøres af hensyn til fødevarehygiejne og bekæmpelse af madspild. Kravet er at tykkelsen skal være under 15µm.

Salgssteder, der udelukkende sælger varer fritaget for afgift, er ikke omfattet forbuddet. Det betyder at biblioteker, messer og lignende gerne må udlevere gratis bæreposer, såfremt der ikke forekommer et decideret salg.

Har du spørgmål i forhold til dine indkøb er du velkommen til at kontakte kundeservice.

Med venlig hilsen
Procater

Cirkulær økonomi
J.nr. 2020-23209
Ref. FJE
Den 12. december 2020

Tak for din henvendelse vedr. lagersalg af bæreposer fra den 18. november 2020.

Forbuddet mod tynde plastbæreposer har været lang tid undervejs. Det var et af indsatsområderne i plastikhandlingsplanen fra december 2018, som blev en del af den politiske enighed om at nedbringe plastikforurening og fremme en cirkulær plastikøkonomi fra januar 2019. Initiativet blev udmøntet ved en ændring af Miljøbeskyttelsesloven, som et bredt flertal af Folketingets partier vedtog d. 28. januar 2020. I loven er der ikke givet dispensationsmuligheder, så lovens bestemmelser, herunder forbuddet mod udlevering af tynde bæreposer af plastik med vægtykkelser mellem 15 µm og 30 µm fra salgssteder, træder i kraft 1. januar 2021.

Loven blev vedtaget med en lang periode før ikrafttrædelse med henblik på at sikre god tid til at indstille sig på de nye regler. Der er derved i januar 2020 meldt den tidslinje ud, som du efterspørger.

I tilfælde af overskydende plastikposer pr. 1. januar 2021 kan disse i stedet enten sælges videre til lande, hvor de pågældende poser ikke er forbudt, anvendes til andre formål end udlevering ved salg eller betragtes som genanvendeligt erhvervsaffald. I fald at sidstnævnte mulighed vælges, skal affaldet håndteres efter reglerne om genanvendeligt erhvervsaffald. Dette indebærer, at jeres kunder skal sikre genanvendelse af affaldet hos godkendte affaldsvirksomheder, jf. bekendtgørelse om affaldsregulativer, -gebyrer og -aktører m.v.[1]

Med venlig hilsen

Kristian Hovgaard Juul-Larsen
Kontorchef
Cirkulær Økonomi